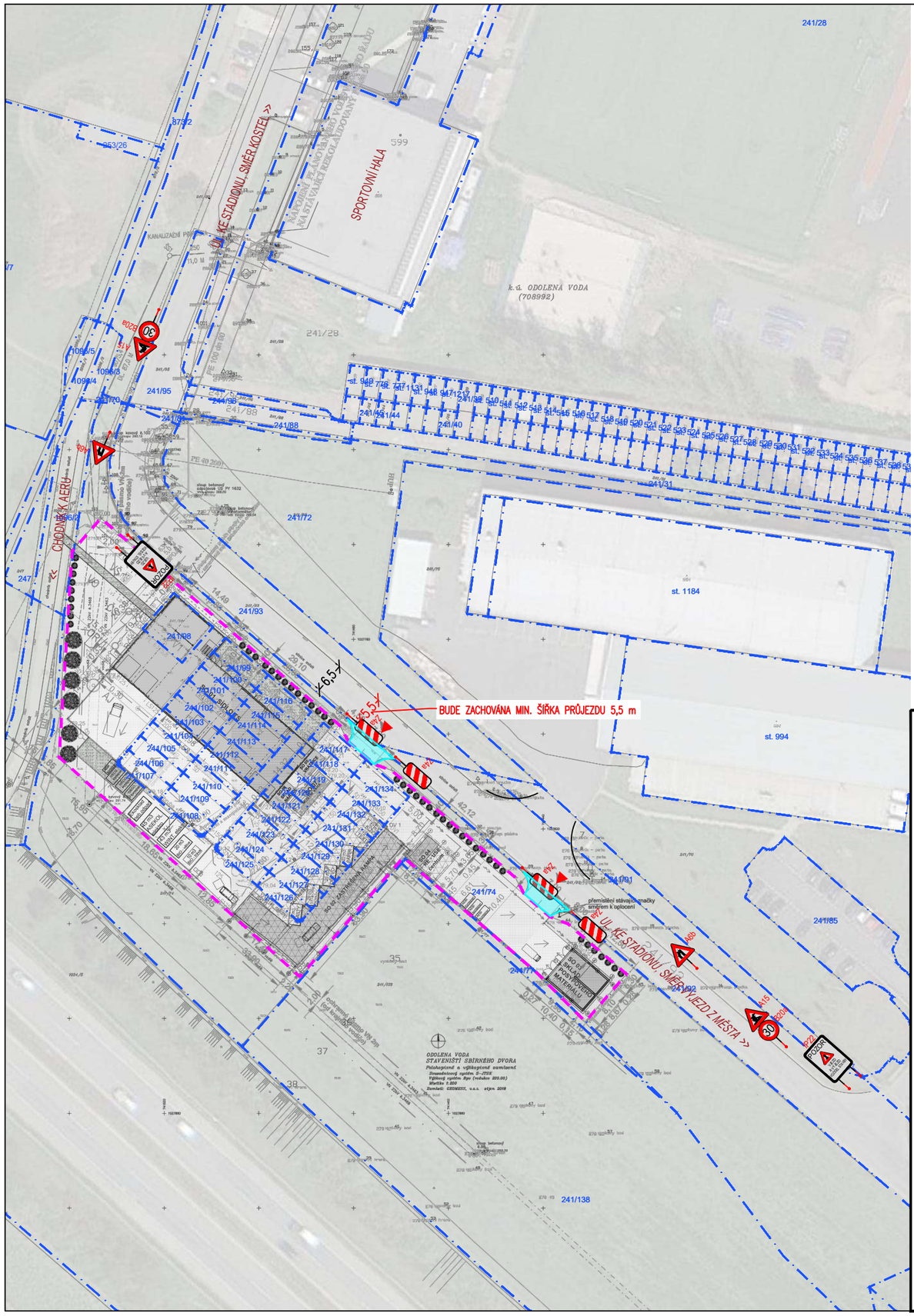

PŘEHLEDNÁ MAPA

Navržené DZ:

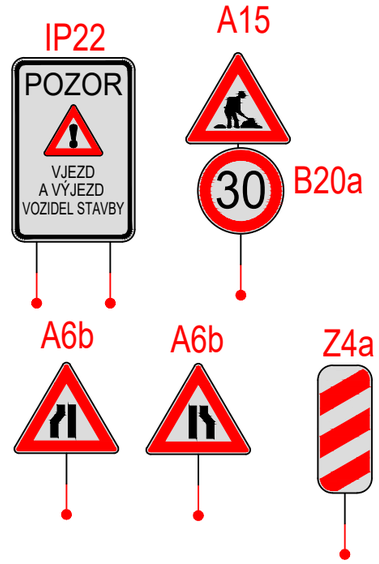

LEGENDA:

30 B20a Nové SDZ

Oplocení staveniště

Budované sjezdy

Digitálně podepsal Ondřej Prášil
Datum: 19.09.2024 13:23:35
+02:00

ČÍSLO A DATUM REVIZE	POPIS REVIZE
7.	
6.	
5.	
4.	
3.	
2.	
1.	

ING. VÍT DUDA
DOLNÍ NÁMĚSTÍ 385, 250 70 ODOLENA VODA
TEL.: +420 723 876 001 E-MAIL: DUDAVIT@EMAIL.CZ
WWW: D-PROJEKTY.CZ IČ: 05 55 75 85

VÝŠKOVÝ SYSTÉM B.P.V
SOUŘADNICOVÝ SYSTÉM S – JTSK

VYPRACOVAL: ING. VÍT DUDA		KONTROLOVAL: ING. VÍT DUDA	VEDOUCÍ PROJEKTU: ING. VÍT DUDA, AUTORIZOVANÝ INŽ. PRO DOPRAVNÍ STAVBY ČKAIT: 0013386
KÚ:	ODOLENA VODA	KRAJ: STŘEDOČESKÝ	DATUM: 8/2024
INVESTOR:	MĚSTO ODOLENA VODA, DOLNÍ NÁMĚSTÍ 14, 250 70 ODOLENA VODA		STUPEŇ: DIO
ZAKÁZKA:	DIO – VÝSTAVBA SBĚRNÉHO DVORU, ODOLENA VODA		ČÍSLO ZAKÁZKY: 52/24
			POČET FORMÁTŮ A4: 2
OBSAH:	SITUACE DIO – II. etapa – výstavba sjezdů		ČÍSLO PŘÍLOHY: / MĚŘÍTKO: 1:1000

ČÍSLO KOPIE: